TEHNIČKA SPECIFIKACIJA

FARA

Nadgradna svjetiljka GU10

Bijelo aluminijsko kućište, kompaktne dimenzije i zaštita IP54.

ŠIFRA / MODEL

013039 / FARA

PHU BOWI

GRLO / BROJ IZVORA	NAZIVNI NAPON	MAKS. SNAGA ŽARULJE	STUPANJ ZAŠTITE
1 × GU10	230 V AC	30 W	IP54

01 Opis proizvoda



FARA je kompaktna nadgradna stropna svjetiljka s okruglim aluminijskim kućištem u bijeloj boji. Dimenzije Ø80 × 84 mm omogućuju diskretnu ugradnju u različite interijere.

Izmjenjiva GU10 žarulja na 230 V omogućuje odabir jačine, boje svjetlosti i kuta snopa te olakšava održavanje.

Stupanj zaštite IP54 pruža povećanu zaštitu od prašine i prskanja vode, uz montažu i zatvaranje kućišta prema uputama proizvođača.

02 Tehnički i identifikacijski podatci

Parametar	Vrijednost
Proizvođač / serija	PHU BOWI / FARA
Šifra proizvoda / EAN	013039 / 5902216799554
Napajanje / broj izvora	230 V AC / 1 × GU10
Najveća dopuštena snaga žarulje	30 W
Izvor svjetlosti u pakiranju	nije uključen; GU10 žarulja kupuje se zasebno
Grlo / zamjena izvora	GU10 grlo uključeno / izmjenjiva žarulja
Prigušivanje	uz prigušivu GU10 žarulju i kompatibilan regulator

03 Konstrukcija, dimenzije i jamstvo

Parametar	Vrijednost
Materijal / boja kućišta	aluminij / bijela
Dimenzije (promjer × visina)	Ø80 × 84 mm
Način montaže	nadgradna stropna montaža
Stupanj zaštite	IP54
Jamstvo	rok nije objavljen; prema jamstvenom listu prodavatelja

DETALJI, DIMENZIJE I MONTAŽA

FARA / 013039 / BIJELA

Fotografije proizvoda, dimenzijski prikaz i odabir izvora svjetlosti.

04 Fotografije i dimenzijski prikaz

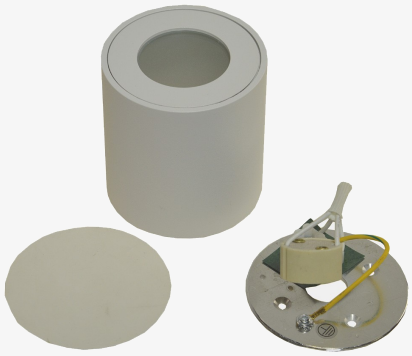

KUĆIŠTE I MONTAŽNI DIJELOVI



PRIMJER U INTERIJERU

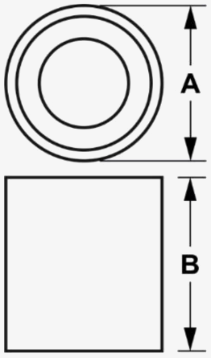

A = Ø80 mm B = 84 mm

DIMENZIJSKI PRIKAZ

05 Odabir žarulje i svjetlotehnički podatci

Značajka	Podatak / zahtjev
Kompatibilni izvor svjetlosti	GU10 žarulja za 230 V AC, snage do 30 W i odgovarajućih dimenzija
Svjetlosni tok, boja, CRI i kut snopa	ovise o odabranoj GU10 žarulji
Potrošnja, vijek i energetski razred	ovise o ugrađenoj žarulji; 30 W je granica snage, a ne stalna potrošnja

06 Montaža i puštanje u rad

Korak	Postupak
1 / Priprema	Isključiti napajanje i provjeriti odsutnost napona. Priključivanje izvodi stručna osoba.
2 / Pričvršćivanje	Pričvrstiti montažno postolje na nosivu podlogu odgovarajućim pričvrsnicama.
3 / Priključivanje	Spojiti mrežno napajanje 230 V AC prema oznakama priključaka i uputama proizvoda.
4 / Umetanje žarulje	Ugraditi GU10 žarulju do 30 W i sastaviti kućište prema uputama proizvođača.
5 / Završna provjera	Provjeriti spojeve, pravilno nalijeganje i zatvaranje kućišta te ispitati rad svjetiljke.

07 Održavanje i uvjeti uporabe

Prije zamjene žarulje ili čišćenja isključiti napajanje i pričekati da se svjetiljka ohladi. Čistiti mekom krpom bez agresivnih sredstava. Ne prekrivati kućište ni prekoračiti dopuštenu snagu žarulje.

Za očuvanje IP54 zaštite pravilno sastaviti kućište i priključak prema uputama. Mjesto montaže odabrati prema dopuštenoj primjeni proizvoda; zaštita IP54 ne znači zaštitu od uranjanja u vodu.

Podatci i fotografije: BOWI, FARA 013039; dimenzijski prikaz iz tehničkog lista FARA IP54.